SITUACE - ÚPRAVA ÚZEMÍ
M 1:500

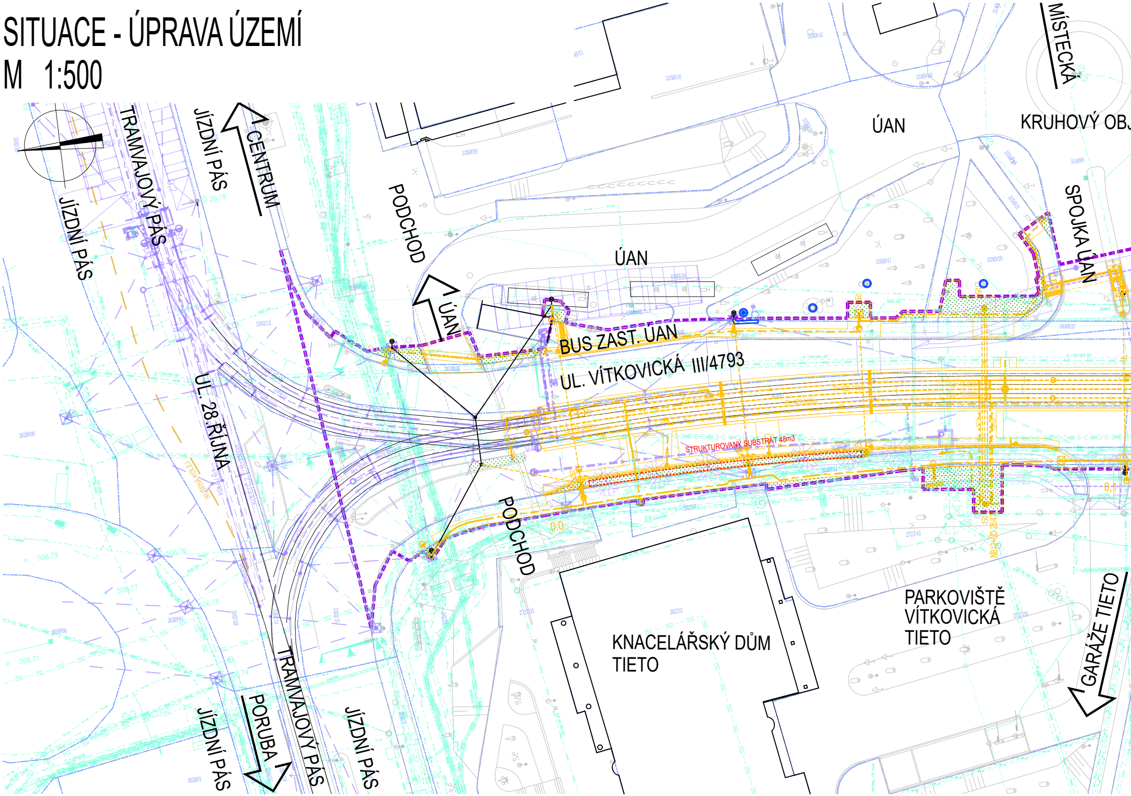
ÚAN
MÍSTECKÁ
KRUHOVÝ OBJ
TRAMVAJOVÝ PÁS
JÍZDNÍ PÁS
CENTRUM
JÍZDNÍ PÁS
PODCHOD
ÚAN
ÚAN
SPOJKA ÚAN
BUS ZAST. ÚAN
UL. VÍTKOVICKÁ III/4793
UL. 28.ŘÍJNA
STRUKTUROVANÝ SUBSTRÁT 48m3
PODCHOD
KNACELÁŘSKÝ DŮM TIETO
PARKOVIŠTĚ VÍTKOVICKÁ TIETO
GARÁŽE TIETO
JÍZDNÍ PÁS
PORUBA
TRAMVAJOVÝ PÁS
JÍZDNÍ PÁS

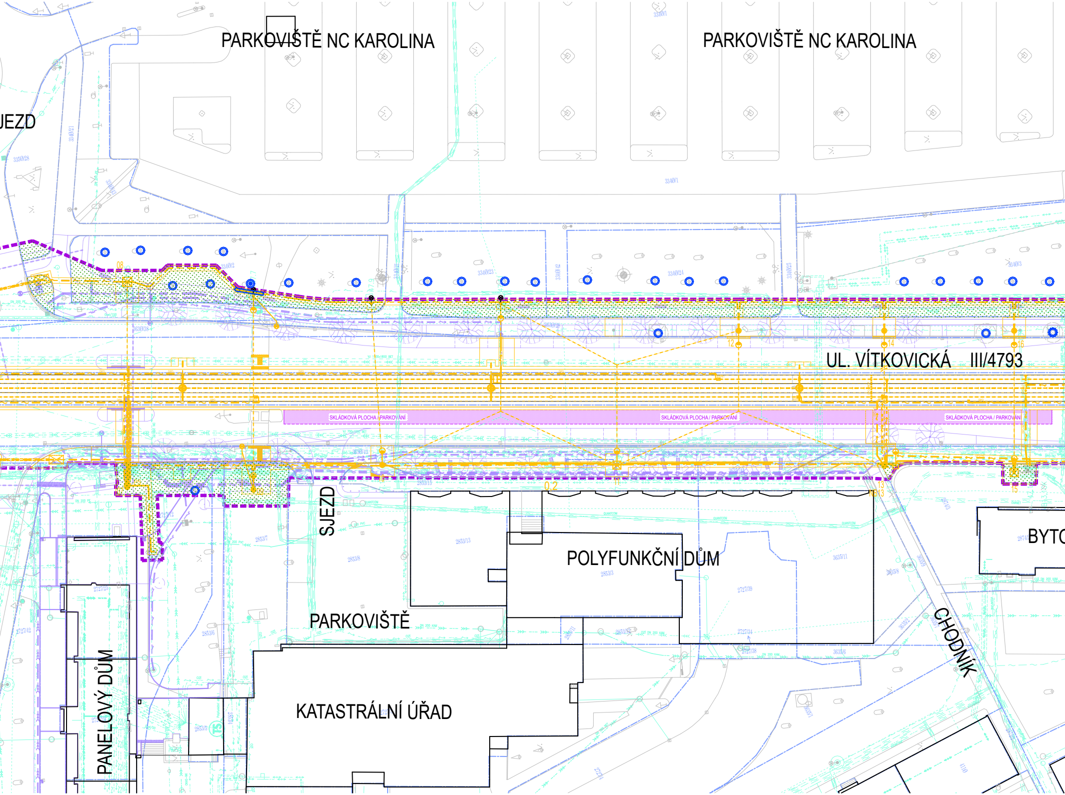
PARKOVIŠTĚ NC KAROLINA
PARKOVIŠTĚ NC KAROLINA
JEZD
UL. VÍTKOVICKÁ III/4793
SKLÁDKOVÁ PLOCHA / PARKOVÁNÍ
SKLÁDKOVÁ PLOCHA / PARKOVÁNÍ
SKLÁDKOVÁ PLOCHA / PARKOVÁNÍ
SJEZD
POLYFUNKČNÍ DŮM
BYTO
PARKOVIŠTĚ
CHODNÍK
KATASTRÁLNÍ ÚŘAD
PANELOVÝ DŮM
TS
3340/1
3340/21
3340/22
3340/23
3340/24
3340/25
3340/3
3350/28
2853/7
2853/8
2853/13
2853/3
2853/6
2727/39
2727/34
2727/42
3635/11
08
12
14
16
13
15
0 2

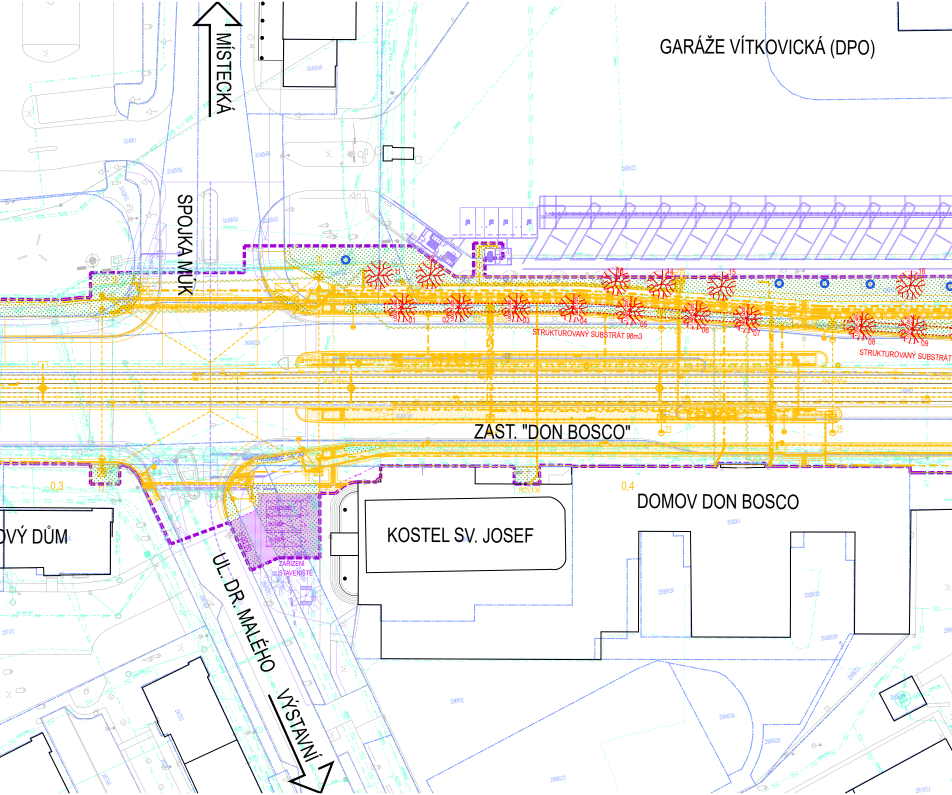
GARÁŽE VÍTKOVICKÁ (DPO)
MÍSTECKÁ
SPOJKA MÚK
ZAST. "DON BOSCO"
STRUKTUROVANÝ SUBSTRÁT 98m3
STRUKTUROVANÝ SUBSTRÁT
DOMOV DON BOSCO
KOSTEL SV. JOSEF
ZAŘÍZENÍ STAVENIŠTĚ
UL. DR. MALÉHO
VÝSTAVNÍ
OVÝ DŮM
0,3
0,4
ROV136
01
02
03
04
05
06
07
08
09
11
12
14
15
16
23
25
3340/46
3340/1
3340/56
3340/50
3340/53
3340/55
3340/21
3630/29
2920/4
2920/26
2920/29
2920/30
2906/2
2906/38
2906/39
2906/37
2874/1
2919/14

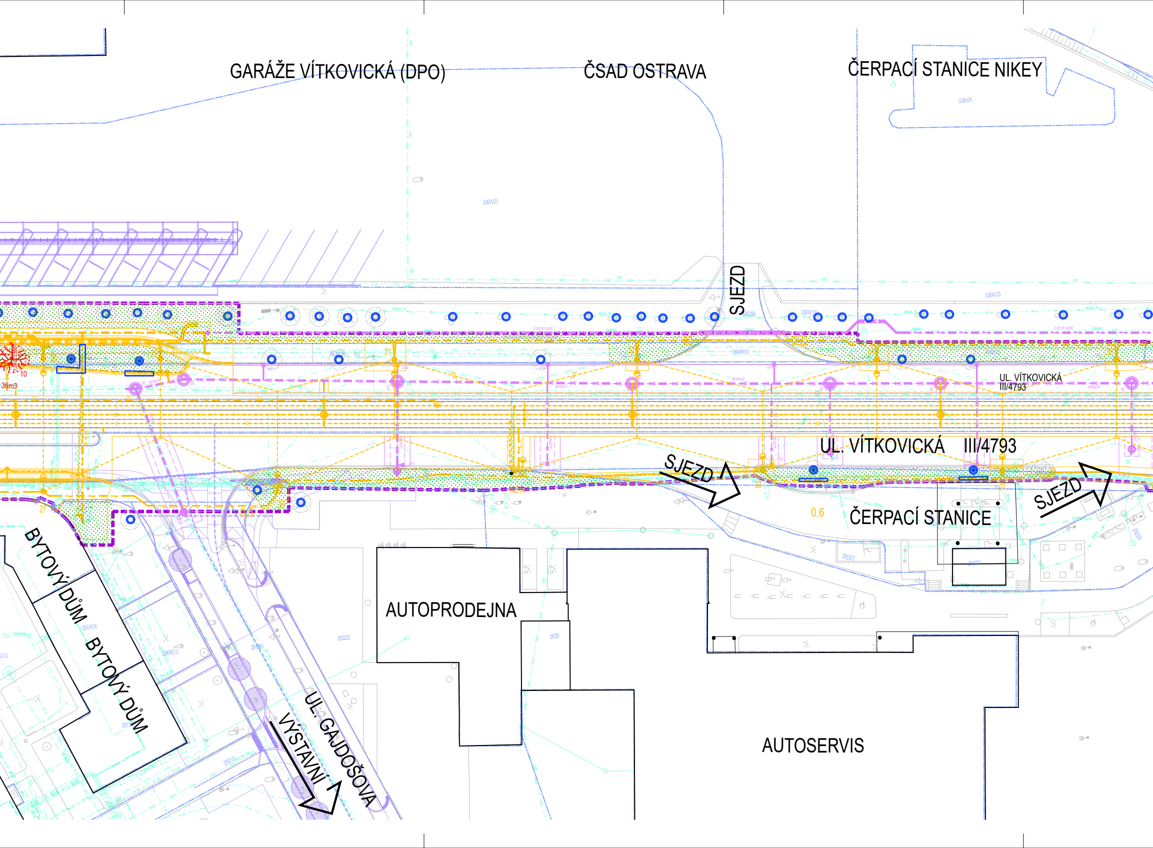
GARÁŽE VÍTKOVICKÁ (DPO)
ČSAD OSTRAVA
ČERPACÍ STANICE NIKEY
3304/9
3304/21
SJEZD
3304/15
UL. VÍTKOVICKÁ
III/4793
36m3
10
31
UL. VÍTKOVICKÁ
III/4793
SJEZD
SJEZD
33
0,6
ČERPACÍ STANICE
27
BYTOVÝ DŮM
BYTOVÝ DŮM
2919/16
2906/13
2922
2929
AUTOPRODEJNA
AUTOSERVIS
UL. GAJDOŠOVA
VÝSTAVNÍ

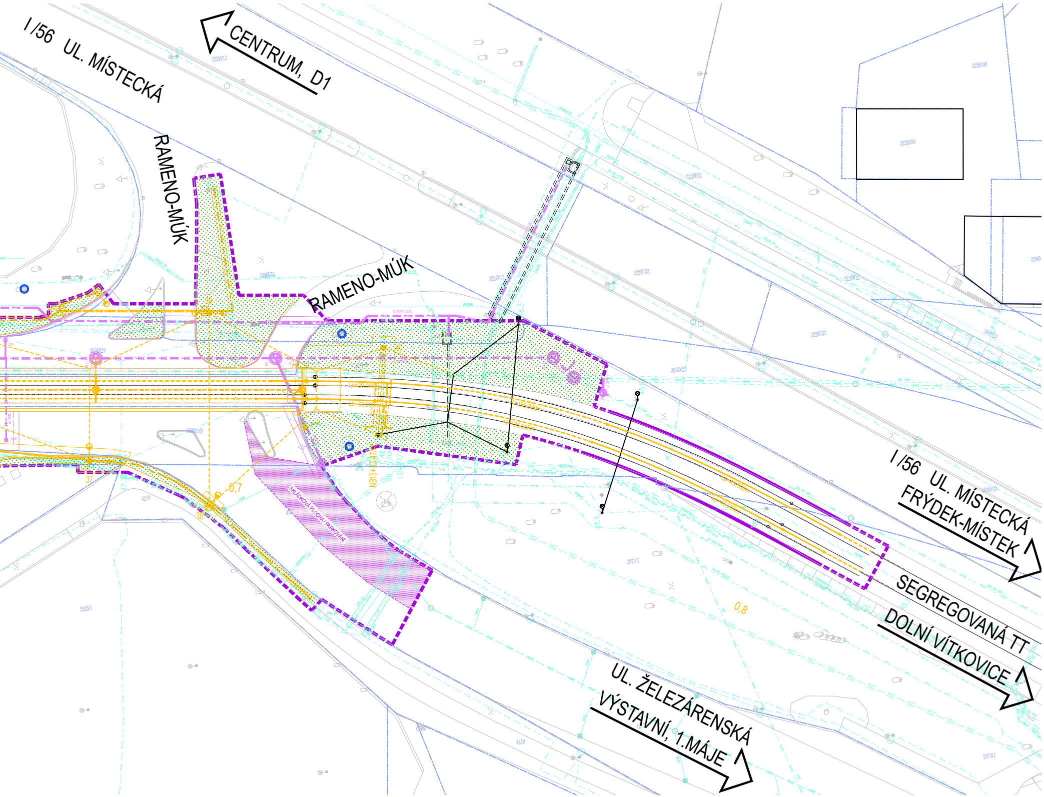
I /56 UL. MÍSTECKÁ
CENTRUM, D1
RAMENO-MÚK
RAMENO-MÚK
I /56 UL. MÍSTECKÁ
FRÝDEK-MÍSTEK
SEGREGOVANÁ TT
DOLNÍ VÍTKOVICE
UL. ŽELEZÁRENSKÁ
VÝSTAVNÍ, 1.MÁJE
SKLÁDKOVÁ PLOCHA / PARKOVÁNÍ
0,7
0,8
37
38
3220/13
3220/12
3220/58
3220/51
3220/11
3220/52
3220/53
3630/23
3630/29
3630/30
4218
2973/1
2925/1

LEGENDA:

STÁVAJÍCÍ STAV (DOMY, BUDOVY, HALY, ...)
STÁVAJÍCÍ STAV (KOLEJNICE A KOLEJOVÉ KONSTRUKCE)
STÁVAJÍCÍ STAV (ZPEVNĚNÉ PLOCHY, VOZOVKY, CHODNÍKY, OPEVNĚNÁ KORYTA, ...)
STÁVAJÍCÍ STAV (MOSTY, ZDI, PROPUSTKY, ...)
STÁVAJÍCÍ STAV (OPLOCENÍ DRÁTĚNÉ, KAMENNÉ/BETONOVÉ, DŘEVĚNÉ)
STÁVAJÍCÍ STAV (TERÉN, ZEMNÍ TĚLESO)
STÁVAJÍCÍ STAV (LISTNATÉ A JEHLIČNATÉ STROMY, KEŘE)
ŘEŠENÁ ÚPRAVA ÚZEMÍ-ODSTRANĚNÍ OCHRANY STROMŮ
ŘEŠENÁ ÚPRAVA ÚZEMÍ-VÝSADBA KŘOVIN
ŘEŠENÁ ÚPRAVA ÚZEMÍ-VÝSADBA STROMŮ
ŘEŠENÁ ÚPRAVA ÚZEMÍ-NOVĚ OHUMUSOVANÉ A ZATRAVNĚNÉ PLOCHY
ŘEŠENÁ STAVBA-DEFINITIVNÍ K-CE (OSY KOMUNIKACÍ, KOMUNIKACE, UMĚLÉ STAVBY...)
ŘEŠENÁ STAVBA-DOČASNÉ K-CE (OSY KOLEJÍ, OSY KOMUNIKACÍ, KOMUNIKACE, UMĚLÉ STAVBY...)
SOUVISEJÍCÍ STAVBY-OSY KOLEJÍ A KOMUNIKACÍ, HRANY TT A KOMUNIKACÍ, UMĚLÉ STAVBY...
NAVAZUJÍCÍ STAVBY-OSY KOLEJÍ A KOMUNIKACÍ, HRANY TT A KOMUNIKACÍ, UMĚLÉ STAVBY...

LEGENDA KATASTRU A ZÁBORŮ:

HRANICE KATASTRÁLNÍCH ÚZEMÍ
HRANICE PARCELY KATASTRU NEMOVITOSTÍ
XX/XX ČÍSLO PARCELY KATASTRU NEMOVITOSTÍ
HRANICE STAVBY

LEGENDA INŽENÝRSKÝCH SÍTÍ:

STÁVAJÍCÍ KANALIZACE JEDNOTNÁ, PODZEMNÍ, NEOVĚŘENÁ (OSTRAVSKÉ VODÁRNY A KANALIZACE a.s.)
STÁVAJÍCÍ KANALIZACE JEDNOTNÁ VÝTLAČNÁ, PODZEMNÍ, NEOVĚŘENÁ (OSTRAVSKÉ VODÁRNY A KANALIZACE a.s.)
STÁVAJÍCÍ KANALIZACE JEDNOTNÁ/DEŠŤOVÁ-PŘÍPOJKA, PODZEMNÍ, NEOVĚŘENÁ (OSTRAVSKÉ VODÁRNY A KANALIZACE a.s./MAJITELÉ NEM.)
STÁVAJÍCÍ KANALIZACE JEDNOTNÁ-ZRUŠENÁ, PODZEMNÍ, NEOVĚŘENÁ (OSTRAVSKÉ VODÁRNY A KANALIZACE a.s./MAJITELÉ NEM.)
STÁVAJÍCÍ KANALIZACE JEDNOTNÁ, PODZEMNÍ, NEOVĚŘENÁ (ČEPRO, a.s.)
STÁVAJÍCÍ KANALIZACE JEDNOTNÁ, PODZEMNÍ, NEOVĚŘENÁ (MAJITEL NEZNÁMÝ)
STÁVAJÍCÍ KANALIZACE DEŠŤOVÁ-PŘÍPOJKA, PODZEMNÍ, NEOVĚŘENÁ (OSTRAVSKÉ KOMUNIKACE a.s.)
STÁVAJÍCÍ VODOVOD, PODZEMNÍ, NEOVĚŘENÝ (OSTRAVSKÉ VODÁRNY A KANALIZACE a.s.)
STÁVAJÍCÍ VODOVOD-PŘÍPOJKA, PODZEMNÍ, NEOVĚŘENÝ (OSTRAVSKÉ VODÁRNY A KANALIZACE a.s./MAJITELÉ NEMOVITOSTÍ)
STÁVAJÍCÍ VODOVOD ZRUŠENÝ, PODZEMNÍ, NEOVĚŘENÝ (OSTRAVSKÉ VODÁRNY A KANALIZACE a.s.)
STÁVAJÍCÍ VODOVOD, PODZEMNÍ, NEOVĚŘENÝ (MAJITEL NEZNÁMÝ)
STÁVAJÍCÍ NÍZKOTLAKÝ PLYNOVOD, PODZEMNÍ, NEOVĚŘENÝ (GASNET, s.r.o.)
STÁVAJÍCÍ STŘEDOTLAKÝ PLYNOVOD, PODZEMNÍ, NEOVĚŘENÝ (GASNET, s.r.o.)
STÁVAJÍCÍ POTRUBÍ TECHNICKÉHO PLYNU NEPROVOZOVANÉ/ZRUŠENÉ, PODZEMNÍ, NEOVĚŘENÉ (DŘÍVE VÍTKOVICE, a.s.)
STÁVAJÍCÍ HORKOVOD, PODZEMNÍ, NEOVĚŘENÝ (VEOLIA ENERGIE ČR, a.s.)
STÁVAJÍCÍ POTRUBÍ POHONNÝCH HMOT, PODZEMNÍ, NEOVĚŘENÝ (ČEPRO, a.s.)
STÁVAJÍCÍ SILOVÉ VEDENÍ NN, PODZEMNÍ, NEOVĚŘENÉ (ČEZ DISTRIBUCE, a.s.)
STÁVAJÍCÍ SILOVÉ VEDENÍ VN, PODZEMNÍ, NEOVĚŘENÉ (ČEZ DISTRIBUCE, a.s.)
STÁVAJÍCÍ SILOVÉ VEDENÍ NN, PODZEMNÍ, NEOVĚŘENÉ (CETIN, a.s.)
STÁVAJÍCÍ SILOVÉ VEDENÍ NN, PODZEMNÍ, NEOVĚŘENÉ (ČEPRO, a.s.)
STÁVAJÍCÍ SILOVÉ VEDENÍ NNÍ, PODZEMNÍ, NEOVĚŘENÉ (MAJITEL NEZNÁMÝ)

LEGENDA INŽENÝRSKÝCH SÍTÍ:

STÁVAJÍCÍ SILOVÉ VEDENÍ NN-NAPÁJECÍ A ZPĚTNÉ KABELY, PODZEMNÍ, NEOVĚŘENÉ (DOPRAVNÍ PODNIK OSTRAVA a.s.)
STÁVAJÍCÍ SILOVÉ VEDENÍ VN-PROPOJENÍ TNS, PODZEMNÍ, NEOVĚŘENÉ (DOPRAVNÍ PODNIK OSTRAVA a.s.)
STÁVAJÍCÍ SILOVÉ VEDENÍ NN/MN PROTIKOROZNÍ OCHRANY, PODZEMNÍ, NEOVĚŘENÉ (GASNET, s.r.o.)
STÁVAJÍCÍ SILOVÉ VEDENÍ NN VEŘEJNÉHO OSVĚTLENÍ, PODZEMNÍ, NEOVĚŘENÉ (OSTRAVSKÉ KOMUNIKACE a.s.)
STÁVAJÍCÍ SILOVÉ VEDENÍ NN NAPÁJECÍ KABELY, PODZEMNÍ, NEOVĚŘENÉ (OSTRAVSKÉ KOMUNIKACE a.s.)
STÁVAJÍCÍ SILOVÉ VEDENÍ NN SSZ, PODZEMNÍ, NEOVĚŘENÉ (OSTRAVSKÉ KOMUNIKACE a.s.)
STÁVAJÍCÍ SILOVÉ VEDENÍ VN, PODZEMNÍ, NEOVĚŘENÉ (VEOLIA PRŮMYSLOVÉ SLUŽBY ČR, a.s.)
STÁVAJÍCÍ SILOVÉ VEDENÍ VN NEPROVOZOVANÉ/ZRUŠENÉ, PODZEMNÍ, NEOVĚŘENÉ (DŘÍVE VÍTKOVICE, a.s.)
STÁVAJÍCÍ TRAKČNÍ TROLEJOVÉ VEDENÍ-STOŽÁRY, NADZEMNÍ PŘEVĚSY A NAPÍNACÍ LANA (DOPRAVNÍ PODNIK OSTRAVA a.s.)
STÁVAJÍCÍ SDĚLOVACÍ VEDENÍ, PODZEMNÍ, OVĚŘENÉ, METALICKÉ (CETIN, a.s.)
STÁVAJÍCÍ SDĚLOVACÍ VEDENÍ, PODZEMNÍ, NEOVĚŘENÉ, METALICKÉ (CETIN, a.s.)
STÁVAJÍCÍ SDĚLOVACÍ VEDENÍ, PODZEMNÍ, OVĚŘENÉ, OPTICKÉ/METALICKÉ (CETIN, a.s.)
STÁVAJÍCÍ SDĚLOVACÍ VEDENÍ, PODZEMNÍ, NEOVĚŘENÉ, OPTICKÉ/METALICKÉ (CETIN, a.s.)
STÁVAJÍCÍ SDĚLOVACÍ VEDENÍ, PODZEMNÍ, NEFUNKČNÍ (CETIN, a.s.)
STÁVAJÍCÍ SDĚLOVACÍ VEDENÍ, PODZEMNÍ, NEOVĚŘENÉ, OPTICKÉ (DIAL TELECOM, a.s.)
STÁVAJÍCÍ SDĚLOVACÍ VEDENÍ NEPROVOZOVANÉ/ZRUŠENÉ, PODZEMNÍ, NEOVĚŘENÉ, OPTICKÉ (DIAMO s.p.)
STÁVAJÍCÍ SDĚLOVACÍ VEDENÍ, PODZEMNÍ, NEOVĚŘENÉ, OPTICKÉ/METALICKÉ (ČD-TELEMATIKA, a.s.)
STÁVAJÍCÍ SDĚLOVACÍ VEDENÍ, PODZEMNÍ, NEOVĚŘENÉ, OPTICKÉ (OVANET a.s.)
STÁVAJÍCÍ SDĚLOVACÍ VEDENÍ, NADZEMNÍ, METALICKÉ (OVANET a.s.)
STÁVAJÍCÍ SDĚLOVACÍ VEDENÍ, PODZEMNÍ, NEOVĚŘENÉ, OPTICKÉ (PODA a.s.)
STÁVAJÍCÍ SDĚLOVACÍ VEDENÍ, PODZEMNÍ, NEOVĚŘENÉ, OPTICKÉ (QUANTCOM, a.s.)
STÁVAJÍCÍ SDĚLOVACÍ VEDENÍ, PODZEMNÍ, NEOVĚŘENÉ, OPTICKÉ (T-MOBILE CZECH REPUBLIC a.s.)
STÁVAJÍCÍ SDĚLOVACÍ VEDENÍ, PODZEMNÍ, NEOVĚŘENÉ, METALICKÉ (TELCO PRO SERVICES, a.s.)
STÁVAJÍCÍ SDĚLOVACÍ VEDENÍ, PODZEMNÍ, NEOVĚŘENÉ, OPTICKÉ (TELCO PRO SERVICES, a.s.)
STÁVAJÍCÍ SDĚLOVACÍ VEDENÍ, PODZEMNÍ, NEOVĚŘENÉ, OPTICKÉ/METALICKÉ (VODAFONE CZECH REPUBLIC, a.s.)
ODSTRAŇOVANÉ/RUŠENÉ VÝZNAMNÉ POTRUBÍ (DLE VÝŠE UVEDENÝCH ORGANIZACÍ)
NOVÁ KANALIZACE JEDNOTNÁ, PODZEMNÍ (OSTRAVSKÉ VODÁRNY A KANALIZACE a.s.)
NOVÁ PŘÍPOJKA DEŠŤOVÉ KANALIZACE (DOPRAVNÍ PODNIK OSTRAVA a.s.)
NOVÁ DRENÁŽ (DOPRAVNÍ PODNIK OSTRAVA a.s.)
NOVÁ PŘÍPOJKA DEŠŤOVÉ KANALIZACE (SSMSK,přísp.org.)
NOVÝ TRATIVOD SSMSK,přísp.org.)
NOVÝ VODOVOD, PODZEMNÍ (OSTRAVSKÉ VODÁRNY A KANALIZACE a.s.)
NOVÝ VODOVOD, PODZEMNÍ (OSTRAVSKÉ VODÁRNY A KANALIZACE a.s.)
NOVÝ NÍZKOTLAKÝ PLYNOVOD, PODZEMNÍ (GASNET, s.r.o.)
NOVÉ SILOVÉ VEDENÍ NN, NADZEMNÍ (DOPRAVNÍ PODNIK OSTRAVA a.s.)
NOVÉ SILOVÉ VEDENÍ NN, PODZEMNÍ (DOPRAVNÍ PODNIK OSTRAVA a.s.)
NOVÉ OVLÁDACÍ VEDENÍ MN, PODZEMNÍ (DOPRAVNÍ PODNIK OSTRAVA a.s.)
NOVÉ SILOVÉ VEDENÍ NN-NAPÁJECÍ A ZPĚTNÉ KABELY, PODZEMNÍ (DOPRAVNÍ PODNIK OSTRAVA a.s.)
NOVÉ SILOVÉ VEDENÍ NN-VODIVÉ PROPOJENÍ KOLEJNIC, PODZEMNÍ (DOPRAVNÍ PODNIK OSTRAVA a.s.)
NOVÉ SILOVÉ VEDENÍ NN VEŘEJNÉHO OSVĚTLENÍ, PODZEMNÍ (OSTRAVSKÉ KOMUNIKACE a.s.)
NOVÉ SILOVÉ VEDENÍ NN/MN PROTIKOROZNÍ OCHRANY, PODZEMNÍ (GASNET, s.r.o.)
NOVÉ SILOVÉ VEDENÍ VN, PODZEMNÍ (VEOLIA PRŮMYSLOVÉ SLUŽBY ČR, a.s.)
NOVÉ TRAKČNÍ VEDENÍ NN, NADZEMNÍ-STOŽÁR TV+KONZOLY+PŘEVĚSY (DOPRAVNÍ PODNIK OSTRAVA a.s.)
NOVÉ SDĚLOVACÍ VEDENÍ, PODZEMNÍ, METALICKÉ+OPTICKÉ (DOPRAVNÍ PODNIK OSTRAVA a.s.)

OBJEDNATEL	DOPRAVNÍ PODNIK OSTRAVA a.s. PODĚBRADOVA 494/2, 702 00 OSTRAVA TEL: 597 401 048, Karel.Navratil@dpo.cz, www.dpo.cz	DOPRAVNÍ PODNIK OSTRAVA
ZÁSTUPCE OBJEDNATELE	ING. KAREL NAVRÁTIL	

SOUŘADNÝ SYSTÉM: S-JTSK
VÝŠKOVÝ SYSTÉM: B.p.v.

OZN. ZMĚNY	POPIS ZMĚNY	DATUM	PODPIS
Č.2	AKTUALIZACE PD DUSP+DPS Č.2	2024-12	

PROJEKTANT	IM-PROJEKT, INŽENÝRSKÉ A MOSTNÍ KONSTRUKCE, s.r.o. VODNÍ 1, 602 00 BRNO TEL: 533 446 080-2, FAX: 533 446 089, im-projekt@im-projekt.cz, www.im-projekt.cz	IM PROJEKT
ZAKÁZKOVÉ ČÍSLO	2021716	
ZODP. PROJEKTANT	ING. KAREL PECHA	
VYPRACOVAL	ING. JIŘÍ JANÍK	
KONTROLOVAL	ING. ANNA-MARIE NOVÁKOVÁ	

GENERÁLNÍ PROJEKTANT	IM-PROJEKT, INŽENÝRSKÉ A MOSTNÍ KONSTRUKCE, s.r.o. VODNÍ 1, 602 00 BRNO TEL: 533 446 080-2, im-projekt@im-projekt.cz, www.im-projekt.cz	IM PROJEKT
HLAVNÍ INŽENÝR PROJEKTU	ING. JIŘÍ JANÍK	
KRAJ: MORAVSKOSLEZSKÝ	ORP: STATUTÁRNÍ MĚSTO OSTRAVA	KATASTR: MORAVSKÁ OSTRAVA

STAVBA:

MODERNIZACE TT NA UL. VÍTKOVICKÁ V ÚSEKU UL. 28.ŘÍJNA AŽ UL. ŽELEZÁRENSKÁ

ČÁST :

SO 10-01 - PŘÍPRAVA A ÚPRAVA ÚZEMÍ (MOAP)

FORMÁT	12 x A4
DATUM	PROSINEC 2022
STUPEŇ	DUSP+DPS
ČÍSLO ZAK.	2021716
MĚŘÍTKO	1:500

PŘÍLOHA:

SITUACE - ÚPRAVA ÚZEMÍ

ČÍSLO PŘÍLOHY:	ČÍSLO PARÉ:
D.2.10.01.03	

Dokumentaci lze užívat pouze ve smyslu příslušné smlouvy o dílo výkres, či jeho část, může být kopírován nebo jiným způsobem rozšiřován pouze po předchozím souhlasu IM–Projekt, Inženýrské a mostní konstrukce, s.r.o.